Projeto Card TecEdu

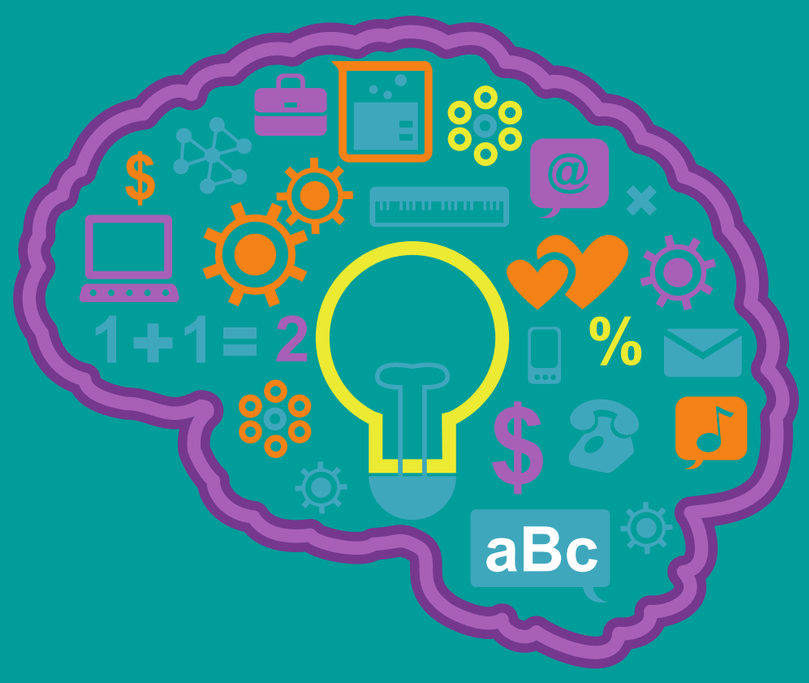

Práticas inovadoras que facilitam e potencializam o processo de ensino e aprendizagem.

padlet

O Padlet é uma ferramenta online que permite a criação de um mural ou quadro virtual dinâmico e interativo para registrar, guardar e partilhar conteúdos multimídia. Funciona como uma folha de papel, onde se pode inserir qualquer tipo de conteúdo (texto, imagens, vídeo, hiperlinks) juntamente com outras pessoas e com a mesma conta pode-se criar vários murais.

ACESSE E CONHEÇA!

https://padlet.com/

APRENDA A USAR!

http://gg.gg/10y0dx
http://gg.gg/10y0gt
http://gg.gg/10y0h6

TECNOLOGIAS EDUCACIONAIS

Conheça, utilize, compartilhe...

Formação Continuada

https://educacao.riodasostras.rj.gov.br/formacao

PREFEITURA RIO DAS OSTRAS