Projeto Card TecEdu

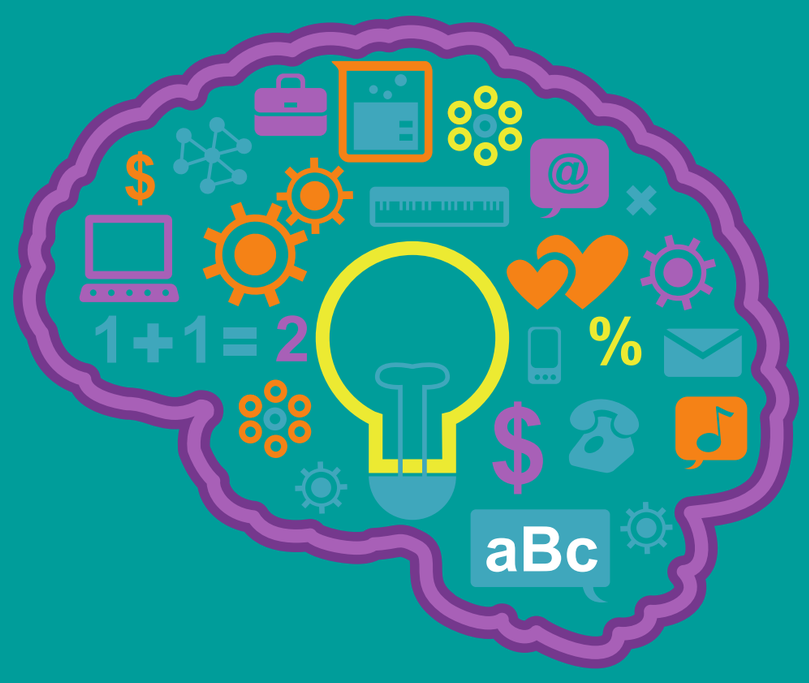

Práticas inovadoras que facilitam e potencializam o processo de ensino e aprendizagem.

O Kahoot é uma plataforma de aprendizagem baseada em jogos! Permite estudar a partir de testes de pergunta e resposta, num formato parecido com jogos de quizzes, em que as questões corretas valem pontos. Você pode utilizar testes criados pela comunidade ou produzir seu próprio questionário .

ACESSE E CONHEÇA!

https://kahoot.com/

APRENDA A USAR!

https://www.youtube.com/watch?v=F7-eyF7C4As

TECNOLOGIAS EDUCACIONAIS

Conheça, utilize, compartilhe...

Formação Continuada

https://educacao.riodasostras.rj.gov.br/formacao

PREFEITURA RIO DAS OSTRAS