Projeto Card TecEdu

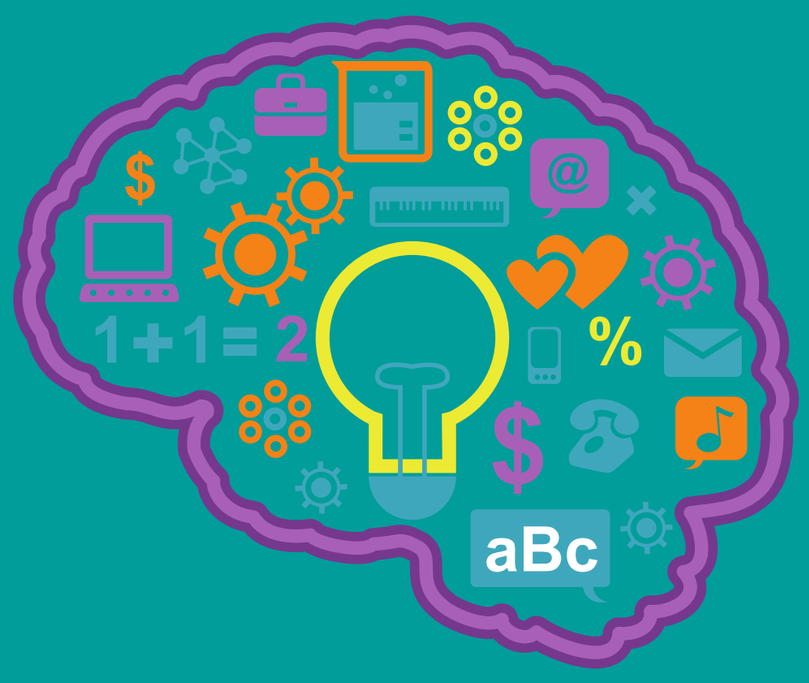

Práticas inovadoras que facilitam e potencializam o processo de ensino e aprendizagem.

Comica é um aplicativo disponível para Android que transforma fotos em caricaturas do estilo "comic", semelhante a desenhos animados e histórias em quadrinhos.
Permite criar as artes usando uma única foto ou fazer montagens com diferentes arquivos.
Possibilita adicionar balões de texto e adesivos para deixar a arte ainda mais criativa!!!!!!

ACESSE A PLAY STORE DO SEU CELULAR, DIGITE "*COMICA*" E CONHEÇA!

APRENDA A USAR!

http://gg.gg/myubs

TECNOLOGIAS EDUCACIONAIS

Conheça, utilize, compartilhe...

Formação Continuada

https://educacao.riodasostras.rj.gov.br/?page_id=12572

educação

PREFEITURA RIO DAS OSTRAS